# Situation Bauetappen Fernwärmeleitung Genossenkorporation Stans

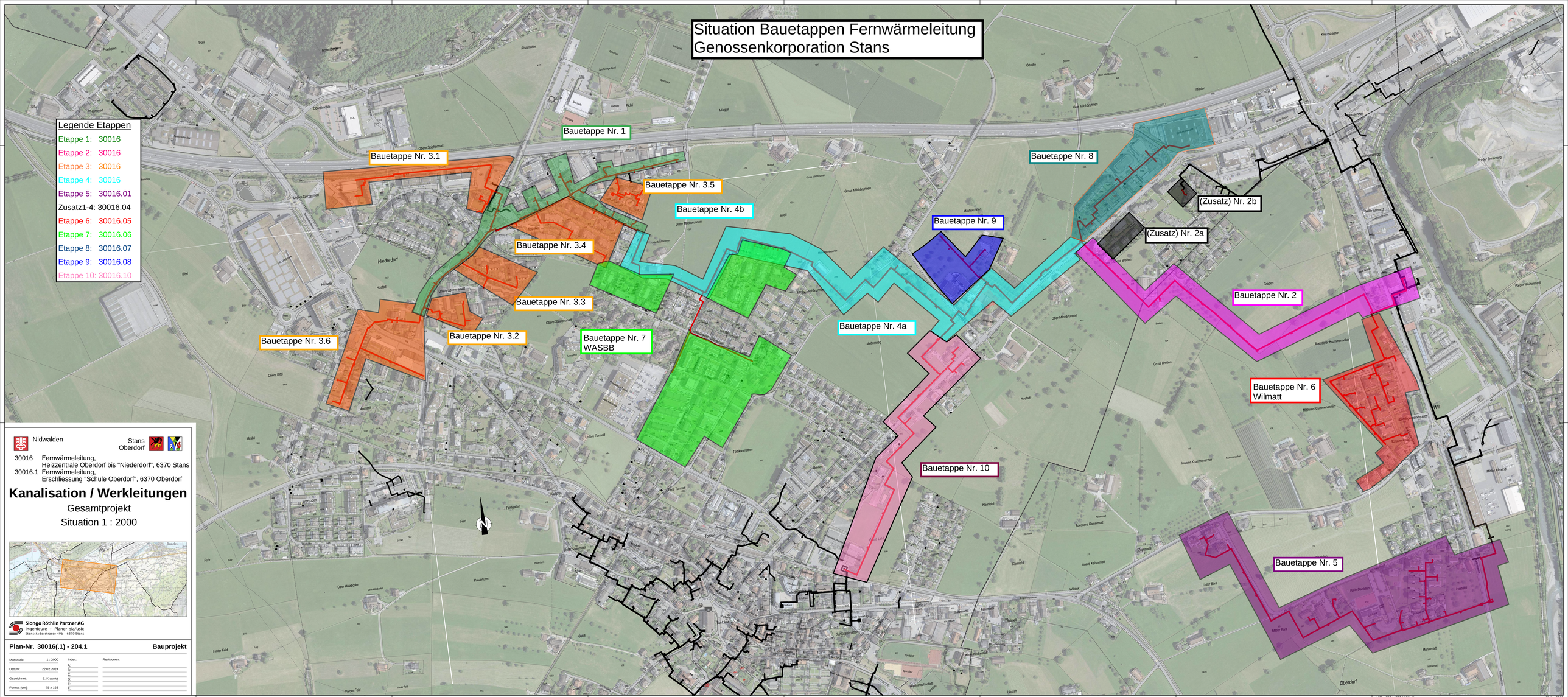


Nidwalden

Stans
Oberdorf

30016 Fernwärmeleitung,
Heizzentrale Oberdorf bis "Niederdorf", 6370 Stans
30016.1 Fernwärmeleitung,
Erschliessung "Schule Oberdorf", 6370 Oberdorf

## Kanalisation / Werkleitungen

Gesamtprojekt

Situation 1 : 2000




**Slongo Röthlin Partner AG**
Ingenieure + Planer sia/usic
Stanstaderstrasse 49b 6370 Stans


**Plan-Nr. 30016(.1) - 204.1** **Bauprojekt**

| | | | |
|---|---|---|---|
| Massstab: | 1 : 2000 | Index: | Revisionen: |
| Datum: | 22.02.2024 | A: | |
| Gezeichnet: | E. Krasniqi | B: | |
| Format [cm]: | 75 x 168 | C: | |
| | | D: | |
| | | E: | |
| | | F: | |


H/B = 750 / 1680 (1.26m²)
Adplan 2010